

## INFOS PATIENT

--  
Homme - 46 ans  
Non fumeur

**NIVEAU D'ACTIVITÉ**  
PAS ACTIF

**TRAITEMENTS**  
Aucun traitement  
médicamenteux spécifié

**PATHOLOGIES**  
Aucune pathologie spécifiée

## STABLE

Aucune anomalie observée à l'ECG. Si vous avez des symptômes ou des inquiétudes d'ordre médical, contactez rapidement votre médecin ou consultez.

Analyse clinique fournie par :



SEPTEMBRE 6, 2021,11:37

## RÉSULTATS

### FRÉQUENCE : NORMALE

La fréquence cardiaque « normale » au repos est comprise entre 60 à 99 battements par minute. Votre fréquence cardiaque est dans la plage normale.

### RYTHME SINUSAL

Votre cœur bat normalement et a un rythme sinusal régulier, avec une fréquence comprise entre 60 et 99 battements par minute.

### AUCUNE ECTOPIE VENTRICULAIRE OBSERVÉE

Une ectopie ventriculaire (EV) est un battement supplémentaire provenant de la partie inférieure du cœur. Votre cœur n'en présente pas, ce qui est tout à fait normal.

### AUCUNE ECTOPIE ATRIALE OBSERVÉE

Une ectopie atriale (EA) est un battement supplémentaire provenant de la partie supérieure du cœur. Votre cœur n'en présente pas, ce qui est tout à fait normal.

### SCHÉMA QRS ANORMAL

La morphologie du QRS indique comment la partie inférieure du cœur (les ventricules) se contracte. Votre cœur est dans les limites de la normale

## SYMPTÔMES AU MOMENT DE L'ENREGISTREMENT

**Chest pain**

## ECG COMPLET

Fréquence mesurée : 64bpm



Ce résultat d'examen ne constitue pas un diagnostic. Il ne remplace pas un avis médical. Veuillez consulter un professionnel si vous pensez souffrir d'un problème médical. Cet appareil ne peut détecter ni mesurer toutes les modifications de la fréquence cardiaque, du rythme cardiaque ou de la forme d'onde cardiaque, notamment chez les personnes souffrant de cardiopathies ischémiques.

Ce rapport repose uniquement sur l'enregistrement ECG fourni pour analyse. Les pathologies, symptômes et activités ne sont pas pris en compte, mais sont enregistrés pour aider votre médecin à poser un diagnostic. Les conseils sont basés sur une population adulte normale.

Les informations fournies par le moniteur cardiaque AliveCor ainsi que l'analyse clinique et le rapport sont utiles pour les auto-évaluations de l'utilisateur, mais n'ont pas pour fonction de remplacer des examens ECG complets à 12 dérivations ni les examens par votre médecin traitant.

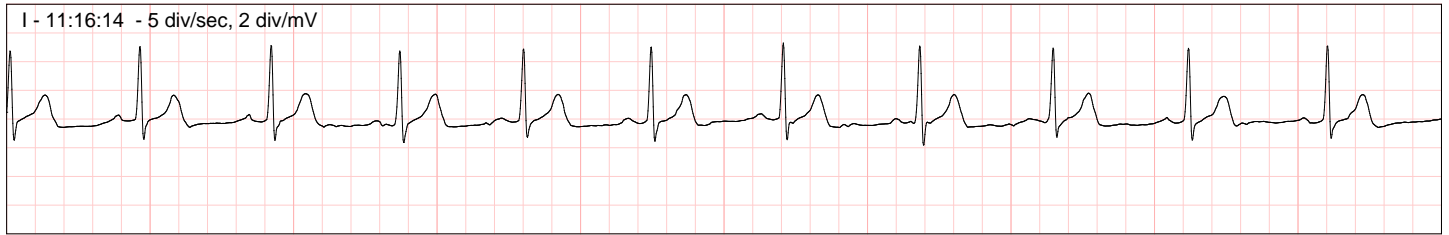

Ce résultat d'examen ne constitue pas un diagnostic. Il ne remplace pas un avis médical. Veuillez consulter un professionnel si vous pensez souffrir d'un problème médical. Cet appareil ne peut détecter ni mesurer toutes les modifications de la fréquence cardiaque, du rythme cardiaque ou de la forme d'onde cardiaque, notamment chez les personnes souffrant de cardiopathies ischémiques.

Ce rapport repose uniquement sur l'enregistrement ECG fourni pour analyse. Les pathologies, symptômes et activités ne sont pas pris en compte, mais sont enregistrés pour aider votre médecin à poser un diagnostic. Les conseils sont basés sur une population adulte normale.

Les informations fournies par le moniteur cardiaque AliveCor ainsi que l'analyse clinique et le rapport sont utiles pour les auto-évaluations de l'utilisateur, mais n'ont pas pour fonction de remplacer des examens ECG complets à 12 dérivations ni les examens par votre médecin traitant.